

SAISONANGEBOTE 2026



Zzgl.
Frachtkosten
& Fahrzeug-
papiere

01. März bis 31. Oktober



MINI Kastenanhänger



mini 350

mini 350 ungebremst
Bordwand

Nutzmaß: 134 x 108 x 27 cm
zul. GG: 350 kg, Nutzlast: 270 kg
Art.-Nr.: 22929

ab **570,00 €** ~~698,00 €~~

Zubehör: Bordwandaufsatz
Art.-Nr.: ZT17693

ab **307,00 €** ~~347,00 €~~

Zubehör: Flachplane grau
Art.-Nr.: Z4508632.1

ab **75,50 €** ~~80,00 €~~

FT KASTENANHÄNGER Kastenmaß: 201 x 108 cm



FT 7.5-20-10.1B

FT 7.5-20-10.1B ungebremst
Bordwand

Nutzmaß: 201 x 108 x 33 cm
zul. GG: 750 kg, Nutzlast: 630 kg
Art.-Nr.: 23618

ab **649,00 €** ~~895,00 €~~

mit Hochplane & Spriegel 80 cm
Art.-Nr.: TL01043

ab **799,00 €** ~~1.150,00 €~~

mit Hochplane & Spriegel 100 cm
Art.-Nr.: TL01042

ab **899,00 €** ~~1.327,00 €~~

FT 7.5-20-10.1B ungebremst
Bordwand & Kippdeichsel

Nutzmaß: 201 x 108 x 33 cm
zul. GG: 750 kg, Nutzlast: 615 kg
Art.-Nr.: 23656

ab **879,00 €** ~~997,00 €~~

NEU



FT 8.5-20-10.1B CoC mit Deckel verstärkt

FT 8.5-20-10.1B CoC gebremst
m. Stoßd. + Deckel verstärkt

Nutzmaß: 201 x 108 x 33 cm
zul. GG: 850 kg, Nutzlast: 612 kg
Art.-Nr.: 23635.060

ab **2.299,00 €** ~~2.678,00 €~~

FT 7.5G-20-10.1B CoC gebremst
mit Stoßd. + Deckel

Nutzmaß: 201 x 108 x 33 cm
zul. GG: 750 kg, Nutzlast: 533 kg
Art.-Nr.: 23634.050

ab **1.979,00 €** ~~2.321,00 €~~

FT 8.5-20-10.1B CoC gebremst
mit Stoßd. + Deckel

Nutzmaß: 201 x 108 x 33 cm
zul. GG: 850 kg, Nutzlast: 635 kg
Art.-Nr.: 23635.050

ab **1.999,00 €** ~~2.351,00 €~~

NEU



FT 8.5-20-10.1B CoC mit Deckel verstärkt & BWA

FT 8.5-20-10.1B CoC gebremst
m. Stoßd. + Deckel verstärkt + BWA

Nutzmaß: 201 x 108 x 33 cm
zul. GG: 850 kg, Nutzlast: 579 kg
Art.-Nr.: 23635.061

ab **2.799,00 €** ~~3.163,00 €~~

FT 10-20-10.1B CoC gebremst
Gitteraufsatz + Abstellstützen (beigelegt)

Nutzmaß: 201 x 108 x 99 cm
zul. GG: 1000 kg, Nutzlast: 769 kg
Art.-Nr.: TL01080

ab **1.849,00 €** ~~2.433,00 €~~

FT 8.5-20-10.1B CoC gebremst
mit Hochplane & Spriegel 80 cm
Abstellstützen & Diebstahlschutz

zul. GG: 850 kg, Nutzlast: 689 kg
Art.-Nr.: TL01070

ab **1.649,00 €** ~~2.097,00 €~~

STEMA-SETS IM ANGEBOT

— FT KASTENANHÄNGER ALU

Kastenmaß: 201 x 108 cm



FT 8.5-20-10.1A

FT 7.5-20-10.1A ungebremst
Alu-Bordwände



Nutzmaß: 201 x 108 x 30 cm
zul. GG: 750 kg, Nutzlast: 619 kg
Art.-Nr.: 23700.002

ab **1.019,00 €** ~~1.221,00 €~~

FT 7.5-20-10.1A ungebremst
mit Kippdeichsel + Alu-Bordwände



Nutzmaß: 201 x 108 x 30 cm
zul. GG: 750 kg, Nutzlast: 605 kg
Art.-Nr.: 23701

ab **1.229,00 €** ~~1.323,00 €~~

FT 8.5-20-10.1A gebremst
Alu-Bordwände + Stoßdämpfer



Nutzmaß: 201 x 108 x 30 cm
zul. GG: 850 kg, Nutzlast: 679 kg
Art.-Nr.: 23705.002

ab **1.629,00 €** ~~1.828,00 €~~

— REX® KIPPANHÄNGER

mit Teleskopkurbelstütze



REX 25 01 7.5-25-13.1

REX 25 01 7.5-25-13.1 ungebremst
Bordwand

Nutzmaß: 251 x 128 x 35 cm
zul. GG: 750 kg, Nutzlast: 495 kg
Art.-Nr.: 24218.001

ab **1.729,00 €** ~~1.944,00 €~~

Gitteraufsatz
passend für REX 25

66 cm hoch
Gewicht: 71 kg
Art.-Nr.: ZT171824

ab **570,00 €** ~~718,00 €~~

— MU.T KIPPANHÄNGER

mit Teleskopkurbelstütze



MU.T 02 13-25-15.1 Gitterbordwand

MU.T 02 13-25-15.1 gebremst
Bordwand

Nutzmaß: 251 x 153 x 35 cm
zul. GG: 1300 kg, Nutzlast: 898 kg
Art.-Nr.: 24261.001

ab **2.899,00 €** ~~3.574,00 €~~

MU.T 02 13-25-15.1 gebremst
Gitterbordwand

Nutzmaß: 251 x 153 x 66 cm
zul. GG: 1300 kg, Nutzlast: 864 kg
Art.-Nr.: 24261.003

ab **3.089,00 €** ~~3.782,00 €~~

MU.T 02 15-30-15.1 gebremst
Bordwand

Nutzmaß: 301 x 153 x 35 cm
zul. GG: 1500 kg, Nutzlast: 1066 kg
Art.-Nr.: 24257.001

ab **3.199,00 €** ~~3.888,00 €~~

NEU



MU.T 02 18-30-15.1 mit geteilter Bordwand

MU.T 02 13-30-15.1 gebremst
Bordwand

Nutzmaß: 301 x 153 x 35 cm
zul. GG: 1300 kg, Nutzlast: 867 kg
Art.-Nr.: 24254.001

ab **3.079,00 €** ~~3.721,00 €~~



Aufpreis
Geteilte Bordwand
ab 3 m

ab **239,00 €**

STL KASTENANHÄNGER Galvalume® Bordwand



BASIC STL 750



STL 1300 mit Hochplane



STL 1300 ALU

BASIC STL 750 ungebremst Bordwand

Nutzmaß: 251 x 128 x 35 cm
zul. GG: 750 kg, Nutzlast: 573 kg
Art.-Nr.: 24012

ab **1.149,00 €** ~~1.349,00 €~~

mit Hochplane & Spriegel 100 cm Art.-Nr.: TL03507

ab **1.599,00 €** ~~1.995,00 €~~

STL 1300 02 13-25-13.1 gebremst Bordwand

Nutzmaß: 251 x 128 x 35 cm
zul. GG: 1300 kg, Nutzlast: 1055 kg
Art.-Nr.: 24111.002

ab **1.599,00 €** ~~2.158,00 €~~

mit Hochplane & Spriegel 100 cm Art.-Nr.: TL03502

ab **1.899,00 €** ~~2.707,00 €~~

mit Hochplane & Spriegel 150 cm Art.-Nr.: TL03505

ab **2.199,00 €** ~~3.053,00 €~~

STL 2000 02 20-30-15.2 gebremst Bordwand

Nutzmaß: 301 x 153 x 35 cm
zul. GG: 2000 kg, Nutzlast: 1598 kg
Art.-Nr.: 24113.002

ab **2.749,00 €** ~~3.430,00 €~~

mit Hochplane & Spriegel 150 cm Art.-Nr.: TL03506

ab **3.349,00 €** ~~4.183,00 €~~

STL KASTENANHÄNGER ALU-Bordwand

STL 1300 02 13-25-13.1 gebremst ALU-Bordwand

ALU

Nutzmaß: 251 x 128 x 35 cm
zul. GG: 1300 kg, Nutzlast: 1043 kg
Art.-Nr.: 24114.030

ab **1.999,00 €** ~~2.443,00 €~~

mit Hochplane & Spriegel 100 cm Art.-Nr.: TL02701

ab **2.449,00 €** ~~3.029,00 €~~

STL 2000 02 20-30-15.2 gebremst ALU-Bordwand

ALU

Nutzmaß: 301 x 153 x 35 cm
zul. GG: 2000 kg, Nutzlast: 1606 kg
Art.-Nr.: 24113.030

ab **2.999,00 €** ~~3.848,00 €~~

mit Hochplane & Spriegel 150 cm Art.-Nr.: TL02703

ab **3.599,00 €** ~~4.591,00 €~~

SYSTEMA®
Profi Tieflader



ST 02 13-25-15.1

STP 02 13-25-15.1
Einachser, Galvalume®-Bordwand

Nutzmaß: 251 x 153 x 35 cm
zul. GG: 1300 kg, Nutzlast: 970 kg
Art.-Nr.: 24232.003

ab **1.999,00 €** ~~2.469,00 €~~

STP 02 13-25-15.1
Einachser, Alu-Bordwand



Nutzmaß: 251 x 153 x 35 cm
zul. GG: 1300 kg, Nutzlast: 978 kg
Art.-Nr.: 24232.020

ab **2.285,00 €** ~~2.718,00 €~~

SYSTEMA®
Profi Hochlader



SH 02 13-25-15.1

SHP 02 13-25-15.1
Einachser, Galvalume®-Bordwand

Nutzmaß: 251 x 153 x 35 cm
zul. GG: 1300 kg, Nutzlast: 956 kg
Art.-Nr.: 24335.002

ab **2.170,00 €** ~~2.571,00 €~~

SHP 02 13-25-15.1
Einachser, Alu-Bordwand



Nutzmaß: 251 x 153 x 35 cm
zul. GG: 1300 kg, Nutzlast: 969 kg
Art.-Nr.: 24335.020

ab **2.459,00 €** ~~2.836,00 €~~

SHP 02 35-40-20.2
Tandemachser, Galvalume®-Bordwand

Nutzmaß: 401 x 203 x 35 cm
zul. GG: 3500 kg, Nutzlast: 2781 kg
Art.-Nr.: 24381.001

ab **4.299,00 €** ~~5.344,00 €~~

SHP 02 35-40-20.2
Tandemachser, Alu-Bordwand



Nutzmaß: 401 x 203 x 35 cm
zul. GG: 3500 kg, Nutzlast: 2797 kg
Art.-Nr.: 24381.020

ab **4.799,00 €** ~~5.722,00 €~~

SYSTEMA®
XXL



SHP 02 35-62-22.2

SHP 02 35-52-22.2
Tandemachser, Alu-Bordwand



Nutzmaß: 510 x 214 x 35 cm
zul. GG: 3500 kg, Nutzlast: 2495 kg
Art.-Nr.: 25716.030

ab **6.790,00 €** ~~8.999,00 €~~

SHP 02 35-62-22.2
Tandemachser, Alu-Bordwand



Nutzmaß: 610 x 214 x 35 cm
zul. GG: 3500 kg, Nutzlast: 2407 kg
Art.-Nr.: 25706.030

ab **7.399,00 €** ~~9.487,00 €~~



Set: Alu-Auffahrampen und Teleskopkurbelstützen

1.200,00 €

SYSTEMA® Niederfahrwerk



SHP 02 27-40-18.2

SHP 02 13-30-15.1 Einachser, Galvalume®-Bordwand

Nutzmaß: 301 x 153 x 35 cm
zul. GG: 1300 kg, Nutzlast: 911 kg
Art.-Nr.: 24351.101

ab **2.549,00 €** ~~2.948,00 €~~

SHP 02 20-30-15.2 Tandemachser, Galvalume®-Bordwand

Nutzmaß: 301 x 153 x 35 cm
zul. GG: 2000 kg, Nutzlast: 1534 kg
Art.-Nr.: 24353.101

ab **3.259,00 €** ~~3.746,00 €~~

SHP 02 15-30-18.1 Einachser, Galvalume®-Bordwand

Nutzmaß: 301 x 183 x 35 cm
zul. GG: 1500 kg, Nutzlast: 1052 kg
Art.-Nr.: 24361.101

ab **2.855,00 €** ~~3.238,00 €~~

SHP 02 20-30-18.2 Tandemachser, Galvalume®-Bordwand

Nutzmaß: 301 x 183 x 35 cm
zul. GG: 2000 kg, Nutzlast: 1490 kg
Art.-Nr.: 24363.101

ab **3.429,00 €** ~~3.827,00 €~~

SHP 02 27-30-18.2 Tandemachser, Galvalume®-Bordwand

Nutzmaß: 301 x 183 x 35 cm
zul. GG: 2700 kg, Nutzlast: 2185 kg
Art.-Nr.: 24364.101

ab **3.719,00 €** ~~4.183,00 €~~

SHP 02 27-40-18.2 Tandemachser, Galvalume®-Bordwand

Nutzmaß: 401 x 183 x 35 cm
zul. GG: 2700 kg, Nutzlast: 2085 kg
Art.-Nr.: 24375.101

ab **3.999,00 €** ~~4.397,00 €~~



**Aufpreis
Aluminium Bordwand**

ab **310,00 €** ~~357,00 €~~

CARRIER XL Fahrzeugtransporter



SHA 02 15-30-18.1

SHA 02 15-30-18.1 Einachser

Nutzmaß: 301 x 183 x 60 cm
zul. GG: 1500 kg, Nutzlast: 1037 kg
Art.-Nr.: 24410

ab **3.659,00 €** ~~4.122,00 €~~

SHA 02 27-40-20.2 Tandemachser

Nutzmaß: 401 x 203 x 60 cm
zul. GG: 2700 kg, Nutzlast: 2049 kg
Art.-Nr.: 24387.001

ab **4.719,00 €** ~~5.609,00 €~~

SHA 02 35-40-20.2 Tandemachser, Teleskopkurbelstützen

Nutzmaß: 401 x 203 x 70 cm
zul. GG: 3500 kg, Nutzlast: 2739 kg
Art.-Nr.: 24389.001

ab **5.709,00 €** ~~6.429,00 €~~

BAUMA®
Baumaschinentransporter



170 cm lange, geschweißte und feuerverzinkte Stahl-Auffahrampen

BMAT 02 27-30-14.2 + Trittleche + Schaufelablage + ALU-Riffelblech



Extrem niedriger Auffahrwinkel mit einer Ladehöhe von ca. 46 cm



BMAT 02 35-40-18.2



BMAT 02 35-40-18.2 mit durchgehender Alu-Rampe

BMAT 02 27-30-14.2
Tandemachser

Nutzmaß: 301 x 140 cm
zul. GG: 2700 kg, Nutzlast: 2086 kg
Art.-Nr.: 25146.110

ab **4.889,00 €** ~~5.487,00 €~~

BMAT 02 35-36-18.2
Tandemachser

Nutzmaß: 353 x 180 cm
zul. GG: 3500 kg, Nutzlast: 2681 kg
Art.-Nr.: 25119.110

ab **6.099,00 €** ~~6.841,00 €~~

BMAT 02 35-40-18.2
Tandemachser

Nutzmaß: 400 x 180 cm
zul. GG: 3500 kg, Nutzlast: 2650 kg
Art.-Nr.: 25142.110

ab **6.299,00 €** ~~7.157,00 €~~



Optional ab Werk
mit durchgängiger
Alu-Rampe

ab **899,00 €**

BMAT 02 35-30-16.2
Tandemachser

Nutzmaß: 301 x 165 cm
zul. GG: 3500 kg, Nutzlast: 2751 kg
Art.-Nr.: 25150.110

ab **5.699,00 €** ~~6.490,00 €~~

BMAT 02 35-36-16.2
Tandemachser, **ALU-Rampen**

Nutzmaß: 353 x 165 cm
zul. GG: 3500 kg, Nutzlast: 2775 kg
Art.-Nr.: 25152.110

ab **5.999,00 €** ~~6.796,00 €~~

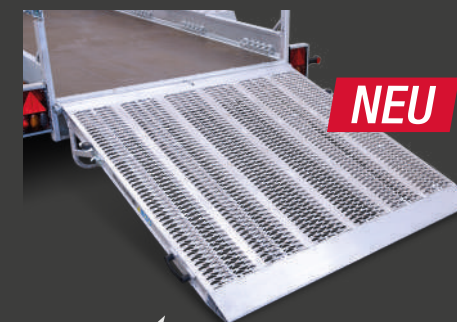

NEU



Flächig belastbar für 2700 kg:
Maximale Stabilität auf der gesamten Fläche



Alu-Riffelblech auf Holzboden für 3,00 m

ab **1.050,00 €** ~~1.085,00 €~~



Alu-Riffelblech auf Holzboden für 3,60 m

ab **1.119,00 €** ~~1.202,00 €~~



RKE 02 18-27-15.1



RKE 02 27-27-15.2



RKE 02 27-30-15.2



SHDK 02 27-30-18.2

RKE 02 13-23-15.1

Handhydraulik, Galvalume®-Bordwand
Nutzmaß: 231 x 153 x 30 cm
zul. GG: 1300 kg, Nutzlast: 850 kg
Art.-Nr.: 25803.010

ab **3.249,00 €** ~~3.757,00 €~~

RKE 02 15-27-15.1

Handhydraulik, Galvalume®-Bordwand
Nutzmaß: 271 x 153 x 30 cm
zul. GG: 1500 kg, Nutzlast: 980 kg
Art.-Nr.: 25807.010

ab **3.659,00 €** ~~4.296,00 €~~

RKE 02 18-27-15.1

Handhydraulik, Galvalume®-Bordwand
Nutzmaß: 271 x 153 x 30 cm
zul. GG: 1800 kg, Nutzlast: 1265 kg
Art.-Nr.: 25808.010

ab **3.859,00 €** ~~4.480,00 €~~

RKE 02 20-27-15.2

Handhydraulik, Galvalume®-Bordwand
Nutzmaß: 271 x 153 x 30 cm
zul. GG: 2000 kg, Nutzlast: 1400 kg
Art.-Nr.: 25809.010

ab **3.999,00 €** ~~4.734,00 €~~

RKE 02 27-27-15.2

Handhydraulik, Galvalume®-Bordwand
Nutzmaß: 271 x 153 x 30 cm
zul. GG: 2700 kg, Nutzlast: 2095 kg
Art.-Nr.: 25810.010

ab **4.059,00 €** ~~4.795,00 €~~



Aufpreis E-Flexpumpe
für RKE bis 2.000 kg

ab **289,00 €** ~~295,00 €~~

RKE 02 27-30-15.2

Handhydraulik, Galvalume®-Bordwand,
Pendelrückwand
Nutzmaß: 301 x 153 x 30 cm
zul. GG: 2700 kg, Nutzlast: 2035 kg
Art.-Nr.: 25811.030

ab **4.369,00 €** ~~5.080,00 €~~



Aufpreis Aluminium Bordwand

ALU

ab **310,00 €** ~~357,00 €~~



Aufpreis Rampen + Stützen

ab **1.310,00 €**

SHDK 02 27-30-18.2

Handpumpe, Galvalume®-Bordwand
Nutzmaß: 301 x 183 x 35 cm
zul. GG: 2700 kg, Nutzlast: 1875 kg
Art.-Nr.: 25900.010

ab **5.499,00 €** ~~6.128,00 €~~



Aufpreis Pulverbeschichtung

Standardfarbe **369,00 €** Sonderfarbe **509,00 €**



Aufpreis Elektropaket
für alle Kipper

ab **1.099,00 €** ~~1.710,00 €~~



SHDK 02 35-36-20.2 Alu



SHDK 02 35-30-18.2B



SHDK 02 35-40-20.3B + Leitergestell, gepulvert

SHDK 02 35-30-18.2

E-Pumpe, Galvalume®-Bordwand

Nutzmaß: 301 x 183 x 35 cm
zul. GG: 3500 kg, Nutzlast: 2549 kg
Art.-Nr.: 25905.010

ab **6.999,00 €** ~~8.561,00 €~~

SHDK 02 35-36-18.2B

E-Pumpe, Galvalume®-Bordwand

Nutzmaß: 362 x 183 x 35 cm
zul. GG: 3500 kg, Nutzlast: 2445 kg
Art.-Nr.: 25929.010

ab **7.999,00 €** ~~9.982,00 €~~

SHDK 02 35-36-20.2

E-Pumpe, Galvalume®-Bordwand

Nutzmaß: 362 x 203 x 35 cm
zul. GG: 3500 kg, Nutzlast: 2399 kg
Art.-Nr.: 25941.010

ab **8.199,00 €** ~~10.139,00 €~~

SHDK 02 35-40-20.3B

2 mm Stahl Beplankung
Nutzmaß: 401 x 203 x 35 cm
zul. GG: 3500 kg, Nutzlast: 2180 kg
Art.-Nr.: 25965.340

ab **9.999,00 €** ~~13.345,00 €~~

SHDK 02 35-30-18.2

E-Pumpe, ALU Beplankung



Nutzmaß: 301 x 183 x 35 cm
zul. GG: 3500 kg, Nutzlast: 2568 kg
Art.-Nr.: 25905.020

ab **7.299,00 €** ~~8.821,00 €~~

SHDK 02 35-36-18.2

E-Pumpe, ALU Beplankung



Nutzmaß: 362 x 183 x 35 cm
zul. GG: 3500 kg, Nutzlast: 2450 kg
Art.-Nr.: 25929.020

ab **8.299,00 €** ~~10.261,00 €~~

SHDK 02 35-36-20.2

E-Pumpe, ALU Beplankung



Nutzmaß: 362 x 203 x 35 cm
zul. GG: 3500 kg, Nutzlast: 2413 kg
Art.-Nr.: 25941.020

ab **8.499,00 €** ~~10.450,00 €~~

SHDK 02 35-30-18.2

E-Pumpe, 2 mm Stahl Beplankung

Nutzmaß: 301 x 183 x 35 cm
zul. GG: 3500 kg, Nutzlast: 2488 kg
Art.-Nr.: 25905.040

ab **7.499,00 €** ~~9.019,00 €~~

SHDK 02 35-36-18.2

E-Pumpe, 2 mm Stahl Beplankung

Nutzmaß: 362 x 183 x 35 cm
zul. GG: 3500 kg, Nutzlast: 2375 kg
Art.-Nr.: 25929.040

ab **8.499,00 €** ~~10.424,00 €~~

SHDK 02 35-36-20.2

E-Pumpe, 2 mm Stahl Beplankung

Nutzmaß: 362 x 203 x 35 cm
zul. GG: 3500 kg, Nutzlast: 2330 kg
Art.-Nr.: 25941.040

ab **8.699,00 €** ~~10.587,00 €~~



Set: Alu-Auffahrrampen und Teleskopkurbelstützen

ab **1.310,00 €**

— ATOUR®
Fahrzeugtransporter



ATH 27-40-21.2

ATH 27-40-21.2
Tandemachser mit Auffahrschienen

Nutzmaß: 400 x 203 cm
zul. GG: 2700 kg, Nutzlast: 2010 kg
Art.-Nr.: ATH31021

ab **4.279,00 €** ~~5.598,00 €~~

ATH 30-40-21.2
Tandemachser mit Auffahrschienen

Nutzmaß: 400 x 203 cm
zul. GG: 3000 kg, Nutzlast: 2300 kg
Art.-Nr.: ATH31025

ab **4.579,00 €** ~~6.022,00 €~~



Mehrpreis
Holzboden 4 m

ab **305,00 €**

— ATOUR® GRANDE
Fahrzeugtransporter

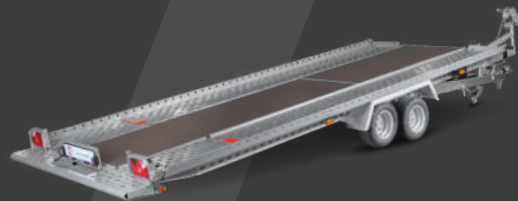

ATH 30-49-21.2

ATH 27-49-21.2
Tandemachser, inkl. Windenstand

Nutzmaß: 490 x 203 cm
zul. GG: 2700 kg, Nutzlast: 2000 kg
Art.-Nr.: ATH31020

ab **4.689,00 €** ~~6.053,00 €~~

ATH 30-49-21.2
Tandemachser, inkl. Windenstand

Nutzmaß: 490 x 203 cm
zul. GG: 3000 kg, Nutzlast: 2260 kg
Art.-Nr.: ATH31024

ab **4.899,00 €** ~~6.480,00 €~~



Mehrpreis
Holzboden 5 m

ab **335,00 €**

— STEMA RETRO®



STEMA RETRO®

STEMA RETRO® ungebremst
Bordwand & Deckel

Nutzmaß: 147 x 107 x 40 cm
zul. GG: 750 kg, Nutzlast: 565 kg
Art.-Nr.: 23830.001.7037 (Staubgrau)

ab **2.459,00 €** ~~2.590,00 €~~



STEMA RETRO® + Advanced

STEMA RETRO® Advanced 850 gebremst
Bordwand & Deckel & Reling

Nutzmaß: 147 x 107 x 40 cm
zul. GG: 850 kg, Nutzlast: 610 kg
Art.-Nr.: 23853.001.7037 (Staubgrau)

ab **3.259,00 €** ~~3.644,00 €~~

Auch in **750 kg (gebremst)** erhältlich!

RETRO Konfigurator



— MUT ZUR FARBE

Aufpreis Einfarbig

89,00 € ~~91,00 €~~

Aufpreis Zweifarbig

156,00 € ~~159,00 €~~

DECKELLAST



statisch



dynamisch

— **P-BOX**
Koffernhänger Plywood



Jetzt auch mit seitlicher Tür und Fenster erhältlich

Barrierefreie Einstiegstür ohne Stolperkante



Reling mit Grundträgern an Vorderseite beliebig verschiebbar

Neues Nutsystem auf dem Dach und an der Vorderseite der P-Box

Reling auf dem Dach mit Grundträgern für jeden Zweck beliebig erweiterbar

— **P-BOX**
Koffernhänger Plywood mit Seitenklappen



NEU

VON AUSSEN ZU ÖFFNEN



NEU

VON INNEN ZU ÖFFNEN

P-BOX

Kofferranhänger Plywood Tieflader



STPK 01 7.5G-21-13.1.P15.1 mit Hecktür



STPK 02 20-30-15.2.P18.2 mit 2 Flügeltüren



STPK 02 13-25-15.1.P18.1



STPK 02 13-25-15.1.P15.1 mit Rampe



Schon gewusst?

Alle gebremsten Kofferranhänger sind auch mit Heckklappe oder Rampe (n. unten) erhältlich!

STPK 01 7.5-21-13.1.P15.1 Einachser, ungebremst, Hecktür

Koffermaß: 214 x 132 x 154 cm
zul. GG: 750 kg, Nutzlast: 385 kg
Art.-Nr.: 26123.061

ab **3.199,00 €** ~~3.411,00 €~~

STPK 02 13-25-13.1.P15.1 Einachser, gebremst, Hecktür

Koffermaß: 255 x 132 x 154 cm
zul. GG: 1300 kg, Nutzlast: 845 kg
Art.-Nr.: 26126.061

ab **3.819,00 €** ~~4.174,00 €~~

STPK 02 13-25-15.1.P18.2 Einachser, gebremst, Flügeltüren

Koffermaß: 255 x 157 x 184 cm
zul. GG: 1300 kg, Nutzlast: 750 kg
Art.-Nr.: 26128.062

ab **4.989,00 €** ~~5.376,00 €~~

STPK 02 30-46-18.2.P20.2 Tandemachser, gebremst, Flügeltüren

Koffermaß: 452 x 187 x 204 cm
zul. GG: 3000 kg, Nutzlast: 2040 kg
Art.-Nr.: 26162.062

ab **8.399,00 €** ~~9.061,00 €~~

STPK 01 7.5-25-13.1.P15.1 Einachser, ungebremst, Hecktür

Koffermaß: 255 x 132 x 154 cm
zul. GG: 750 kg, Nutzlast: 357 kg
Art.-Nr.: 26124.061

ab **3.359,00 €** ~~3.614,00 €~~

STPK 02 13-25-15.1.P15.2 Einachser, gebremst, Flügeltüren

Koffermaß: 255 x 157 x 154 cm
zul. GG: 1300 kg, Nutzlast: 790 kg
Art.-Nr.: 26127.062

ab **4.069,00 €** ~~4.480,00 €~~

STPK 02 15-30-18.1.P18.2 Einachser, gebremst, Flügeltüren

Koffermaß: 305 x 187 x 184 cm
zul. GG: 1500 kg, Nutzlast: 865 kg
Art.-Nr.: 26134.062

ab **6.199,00 €** ~~6.699,00 €~~

STPK 02 20-30-15.2.P18.2 Tandemachser, Flügeltüren

Koffermaß: 305 x 157 x 184 cm
zul. GG: 2000 kg, Nutzlast: 1300 kg
Art.-Nr.: 26144.062

ab **5.849,00 €** ~~6.312,00 €~~



Fenster
seitlich rechts oder links
(Schiebefenster)

650,00 €



Fenster
vorne
(feststehend)

600,00 €

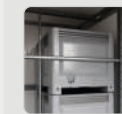

Adapterprofile
optional erhältlich



Elektropaket

399,00 €



seitliche Tür
rechts oder links

850,00 €

P-BOX

Kofferranhänger Plywood Hochlader

NEU



SHPK 02 30-32-18.2.P20.2 mit 2 Flügeltüren

SHPK 02 30-32-18.2.P20.2
Tandemachser, gebremst, Flügeltüren

Koffermaß: 325 x 187 x 203 cm
zul. GG: 3000 kg, Nutzlast: 2134 kg
Art.-Nr.: 26331.062

ab **8.628,00 €**

SHPK 02 30-32-20.2.P20.2
Tandemachser, gebremst, Flügeltüren

Koffermaß: 325 x 207 x 203 cm
zul. GG: 3000 kg, Nutzlast: 2100 kg
Art.-Nr.: 26334.062

ab **8.747,00 €**



Dachlast P-Box

dynamisch: 100 kg
statisch: 400 kg



SHPK 02 35-45-18.2.P20.2 mit 2 Flügeltüren

SHPK 02 35-45-18.2.P20.2
Tandemachser, gebremst, Flügeltüren

Koffermaß: 452 x 187 x 203 cm
zul. GG: 3500 kg, Nutzlast: 2454 kg
Art.-Nr.: 26345.062

ab **11.469,00 €**

SHPK 02 35-45-24.2.P20.2
Tandemachser, gebremst, Flügeltüren

Koffermaß: 452 x 245 x 203 cm
zul. GG: 3500 kg, Nutzlast: 2333 kg
Art.-Nr.: 26348.062

ab **12.198,00 €**

SHPK 02 35-51-24.2.P20.2
Tandemachser, gebremst, Flügeltüren

Koffermaß: 512 x 245 x 203 cm
zul. GG: 3500 kg, Nutzlast: 2295 kg
Art.-Nr.: 26358.062

ab **13.909,00 €**



INDIVIDUELL GESTALTEN

Auf Wunsch bekleben
wir Ihren Kofferranhänger.
Jetzt Anfragen!

WOM® XT
Absenkanhänger



STS XT 02 10-25-13.1

STS XT 01 7.5-25-13.1
Handpumpe, ungebremst

Nutzmaß: 251 x 128 cm
zul. GG: 750 kg, Nutzlast: 498 kg
Art.-Nr.: 24028

ab **2.649,00 €** ~~3.145,00 €~~

STS XT 02 10-25-13.1
Handpumpe, gebremst

Nutzmaß: 251 x 128 cm
zul. GG: 1000 kg, Nutzlast: 641 kg
Art.-Nr.: 24048

ab **3.769,00 €** ~~4.285,00 €~~



STS XT 02 13-25-15.1
Handpumpe, gebremst

Nutzmaß: 251 x 153 cm
zul. GG: 1300 kg, Nutzlast: 922 kg
Art.-Nr.: 24053

ab **3.899,00 €** ~~4.601,00 €~~

STS XT 02 15-25-15.1
Handpumpe, gebremst

Nutzmaß: 251 x 153 cm
zul. GG: 1500 kg, Nutzlast: 1118 kg
Art.-Nr.: 24050

ab **4.049,00 €** ~~4.662,00 €~~

Ausstattung Hochspiegel und Premium-Plane für Plattform 25-15 185 cm, grau, inkl. Adapterset
Art.-Nr.: ZL00389

ab **1.489,00 €** ~~1.726,00 €~~

WOM®
Absenkanhänger



STS 02 18-30-17.1

STS 02 15-30-17.1
Handpumpe, gebremst

Nutzmaß: 301 x 169 cm
zul. GG: 1500 kg, Nutzlast: 1004 kg
Art.-Nr.: 24054

ab **5.369,00 €** ~~6.012,00 €~~

STS 02 18-30-17.1
Handpumpe, gebremst

Nutzmaß: 301 x 169 cm
zul. GG: 1800 kg, Nutzlast: 1294 kg
Art.-Nr.: 24055

ab **5.699,00 €** ~~7.330,00 €~~

Ausstattung Hochspiegel und Premium-Plane für Plattform 30-17 185 cm, grau, inkl. Adapterset
Art.-Nr.: ZL00397

ab **1.599,00 €** ~~1.879,00 €~~

STS 02 18-35-17.1
Handpumpe, gebremst

Nutzmaß: 351 x 169 cm
zul. GG: 1800 kg, Nutzlast: 1285 kg
Art.-Nr.: 24056

ab **5.999,00 €** ~~7.726,00 €~~

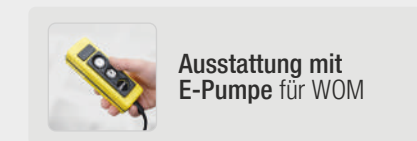

ab **1.085,00 €** ~~1.394,00 €~~

— WOM® XT KOFFER



WOM XT Koffer

WOM® XT Koffer absenkbar
inkl. Auffahrrampe, gebremst

Nutzmaß: 251 x 153 x 193 cm
zul. GG: 1300 kg, Nutzlast: 735 kg
Art.-Nr.: 24053.070

ab **7.999,00 €** ~~10.992,00 €~~

— MT CLASSIC



MT 750 BS2

MT 750 BS2
inkl. Auffahrschiene, ungebremst

Nutzmaß: 194 x 108 cm
zul. GG: 750 kg, Nutzlast: 600 kg
Art.-Nr.: 22946

ab **959,00 €** ~~1.038,00 €~~

— SYSTEMA® MT



STM 02 13-25-15.1

STM 02 8.5-21-13.1 rot bepulvert
inkl. Auffahrschiene, gebremst

Nutzmaß: 210 x 128 cm
zul. GG: 850 kg, Nutzlast: 569 kg
Art.-Nr.: 24721

ab **1.949,00 €** ~~2.443,00 €~~



SHM 02 15-30-18.1

SHM 02 15-30-18.1 rot bepulvert
inkl. Auffahrschiene, gebremst

Nutzmaß: 301 x 183 cm
zul. GG: 1500 kg, Nutzlast: 1043 kg
Art.-Nr.: 24767

ab **2.859,00 €** ~~3.589,00 €~~

STM 02 13-25-15.1 rot bepulvert
inkl. Auffahrschiene, gebremst

Nutzmaß: 251 x 153 cm
zul. GG: 1300 kg, Nutzlast: 957 kg
Art.-Nr.: 24745

ab **2.289,00 €** ~~2.734,00 €~~



Fahrradwippe
„Stand Alone“
zum Fahrradtransport

Art.-Nr.: ZT171912

112,00 €



Fahrradwippe zum
Fahrradtransport

Art.-Nr.: ZT171729

74,90 €



Radhalterwippe für
STEMA-Standschiene

Art.-Nr.: ZT171105

65,60 €

— DEUTSCHLANDWEITES
FACHHÄNDLERNETZ



— ORIGINAL STEMA FARBFÄCHER UND STANDARDFARBEN



Farbfächer



Standardfarben



*Farbabweichungen sind möglich.

Ihr STEMA Partner

Lausitzlift GmbH
Ebendörfel
Gewerbepark 25
02692 Großpostwitz
www.lausitzlift.de



STEMA Metalleichtbau GmbH
Riesaer Straße 50
D-01558 Großenhain
Telefon: +49 3522 3094-0
www.stema.de
info@stema.de

